

BESTELLFORMULARE SENDEN AN: | PLEASE SEND ORDER FORM TO:

MESSE ESSEN GmbH

Ausstellerservice

Messeplatz 1

45131 Essen

Germany

ZURÜCK AN E-MAIL ODER FAX: | BACK TO E-MAIL OR FAX:

service@messe-essen.de | Fax +49.(0)201.7244-445

FACHLICHE BERATUNG: | INFORMED ADVICE:

Valentin Internationaler Messeservice GmbH & Co. KG

Fon +49.(0)2104.91 03 0

Rücksendetermin bis
6 Wochen vor AufbaubeginnReturn deadline up to 6 weeks
before the set-up starts

Aussteller, Firmenname | Exhibitor, Company name

Ansprechpartner | Contact Person

Adresse | Address

PLZ, Stadt | City, Postcode (ZIP)

Telefon | Fon

Telefax | Fax

E-Mail | Email

Land | Country

Bestellnummer | PO number

Umsatzsteuer-ID-Nr. | VAT ID No.

Veranstaltung | Event

Halle, Stand-Nr. | Hall, stand No.

Abweichender Rechnungsempfänger | Different invoice recipient

Firmenname | Company Name

Adresse | Address

PLZ, Stadt | City, Postcode (ZIP)

Land | Country

Umsatzsteuer-ID-Nr. | VAT ID No.

Preise gelten für die gesamte Laufzeit der Veranstaltung. Wir bestellen hiermit mietweise unter Anerkennung der Geschäfts- und Lieferbedingungen der MESSE ESSEN GmbH und der Technischen Richtlinien:

The prices quoted apply throughout the duration of the event. We hereby hire in accordance with the general terms and conditions of trade and rent of MESSE ESSEN GmbH and the technical guidelines:

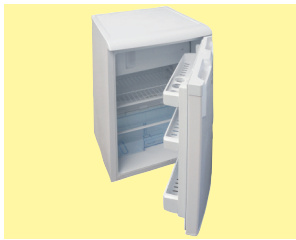

Kühlschrank mit Gefrierfach/
Refrigerator with freezer compartement, 230 V, 0,1 kW, 55x85x60 cm
140-l (0002) € 85,50



Gewerbe-(Flaschen-)Kühlschrank/
Commercial (bottle) refrigerator, 230 V
200-l, 60x85x60 cm (0005) € 116,40
400-l, 60x185x60 cm (0092) € 185,40
500-l, 70x155x70 cm (0007) € 217,35



Gewerbe-(Flaschen-)Kühlschrank mit
Glastür/Commercial (bottle) refrigerator
with glassdoor, 230 V, 0,5 kW
140-l, 50x84x60 cm (0075) € 100,95
200-l, 60x85x60 cm (0076) € 159,65
275-l, 60x143x60 cm (0077) € 283,25



Kühlschrank mit Glastür und Umluft,
abschließbar/Refrigerator with glass-
door and circulating air, lockable,
230 V, 0,5 kW
368-l, 60x175x62 cm (0009) € 424,40



Kühlschrank mit Glastür und Umluft,
gewölbte Ausführung/Refrigerator
with glassdoor and circulating air,
roundglass-type, 230 V, 0,9 kW
400-l, 67x192x65cm (0071) € 463,50



Gewerbe-(Flaschen-)Kühlschrank
m. Glastür, Umluftkühlung, Beleuchtung/Commercial (bottle) refrigerator
with glassdoor, convection cooling,
light, 230 V, 0,24 kW
500-l, 70 x 156 x 70 cm (0095)
€ 381,10

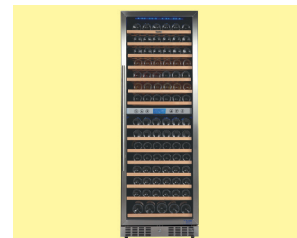

Weinklimaschrank, abschließbar,
2 Klimazonen, LED Beleuchtung,
Korpus schwarz/Wine refrigerator,
lockable, 2 climatic zones, LED light
body black, 230 V, 1,5 kW
420-l, 60 x 178 x 68 cm (0096)
€ 499,55

Die Kühl- und Elektrogeräte werden ein bis zwei Tage vor Veranstaltungsbeginn direkt an Ihren Stand geliefert. Sollten Sie eine vorzeitige Anlieferung benötigen, fallen zusätzliche Transportkosten in Höhe von € 75,00 an. Dies gilt auch bei einer späteren Auslieferung.

The kitchen equipment and appliances are delivered one or two days before the fair starts. Should you require an early delivery of the equipment, additional transportation costs of € 75.00 must be raised. This also applies to later deliveries.

Zuschläge nach Ablauf der Bestellfrist:

20 % ab 6 Wochen vor Veranstaltungsbeginn, 35 % ab Aufbaubeginn (0093)

Nettopreise zzgl. gesetzlicher MwSt.

Ort, Datum, Name in Druckbuchstaben | City, Date, Name in capital letters

Surcharges after expiry of the order deadline:

20 % from 6 weeks prior to the beginning of the event, 35 % from beginning of set-up (0093)

All prices are net. German VAT to be added.

Rechtsverbindliche Unterschrift | Legally binding signature

BESTELLFORMULARE SENDEN AN: | PLEASE SEND ORDER FORM TO:

MESSE ESSEN GmbH

Ausstellerservice

Messeplatz 1

45131 Essen

Germany

ZURÜCK AN E-MAIL ODER FAX: | BACK TO E-MAIL OR FAX:

service@messe-essen.de | Fax +49.(0)201.7244-445

FACHLICHE BERATUNG: | INFORMED ADVICE:

Valentin Internationaler Messeservice GmbH & Co. KG

Fon +49.(0)2104.91 03 0

Rücksendetermin bis
6 Wochen vor AufbaubeginnReturn deadline up to 6 weeks
before the set-up starts

Aussteller, Firmenname | Exhibitor, Company name

Ansprechpartner | Contact Person

Adresse | Address

PLZ, Stadt | City, Postcode (ZIP)

Telefon | Fon

Telefax | Fax

E-Mail | Email

Land | Country

Bestellnummer | PO number

Umsatzsteuer-ID-Nr. | VAT ID No.

Veranstaltung | Event

Halle, Stand-Nr. | Hall, stand No.

Abweichender Rechnungsempfänger | Different invoice recipient

Firmenname | Company Name

Adresse | Address

PLZ, Stadt | City, Postcode (ZIP)

Land | Country

Umsatzsteuer-ID-Nr. | VAT ID No.

Preise gelten für die gesamte Laufzeit der Veranstaltung. Wir bestellen hiermit mietweise unter Anerkennung der Geschäfts- und Lieferbedingungen der MESSE ESSEN GmbH und der Technischen Richtlinien:

The prices quoted apply throughout the duration of the event. We hereby hire in accordance with the general terms and conditions of trade and rent of MESSE ESSEN GmbH and the technical guidelines:



Tiefkühlschrank/
Upright freezer, 230 V, 0,1 kW
150-I, 60x85x60 cm (0010) € 105,10
300-I, 60x150x60 cm (0011) € 175,10



Tiefkühlschrank mit Glastür, abschließbar, Umluftkühlung, Beleuchtung/
Upright freezer with glass door, lockable, convection cooling, light, 230 V, 1 kW
400-I, 60 x 188 x 62 cm (0097)
€ 463,50



Tiefkühltruhe mit Deckel/
Chest-freezer with lid, 230 V, 0,7 kW
250-I, 91x85x65 cm (0012) € 148,35
400-I, 140x85x65 cm (0014) € 185,40
500-I, 160x88x70 cm (0087) € 212,20



Eiswürfelbereiter/
Ice cube machine, 40 kg, 24 h, 230 V, 3 kW
60x85x60 cm (0016) € 562,30



Mini-Presenter mit Beleuchtung und Nachrollo/
Mini-Presenter with lighting and night blind
65x152x75 cm, 230V, 1 kW
(0098) € 504,70

Die Kühl- und Elektrogeräte werden ein bis zwei Tage vor Veranstaltungsbeginn direkt an Ihren Stand geliefert. Sollten Sie eine vorzeitige Anlieferung benötigen, fallen zusätzliche Transportkosten in Höhe von € 75,00 an. Dies gilt auch bei einer späteren Auslieferung.

The kitchen equipment and appliances are delivered one or two days before the fair starts. Should you require an early delivery of the equipment, additional transportation costs of € 75.00 must be raised. This also applies to later deliveries.

Zuschläge nach Ablauf der Bestellfrist:

20 % ab 6 Wochen vor Veranstaltungsbeginn, 35 % ab Aufbaubeginn (0093)

Nettopreise zzgl. gesetzlicher MwSt.

Surcharges after expiry of the order deadline:

20 % from 6 weeks prior to the beginning of the event, 35 % from beginning of set-up (0093)

All prices are net. German VAT to be added.

Ort, Datum, Name in Druckbuchstaben | City, Date, Name in capital letters

Rechtsverbindliche Unterschrift | Legally binding signature

BESTELLFORMULARE SENDEN AN: | PLEASE SEND ORDER FORM TO:

MESSE ESSEN GmbH

Ausstellerservice

Messeplatz 1

45131 Essen

Germany

ZURÜCK AN E-MAIL ODER FAX: | BACK TO E-MAIL OR FAX:

service@messe-essen.de | Fax +49.(0)201.7244-445

FACHLICHE BERATUNG: | INFORMED ADVICE:

Valentin Internationaler Messeservice GmbH & Co. KG

Fon +49.(0)2104.91 03 0

Rücksendetermin bis
6 Wochen vor AufbaubeginnReturn deadline up to 6 weeks
before the set-up starts

Aussteller, Firmenname | Exhibitor, Company name

Ansprechpartner | Contact Person

Adresse | Address

PLZ, Stadt | City, Postcode (ZIP)

Telefon | Fon

Telefax | Fax

E-Mail | Email

Land | Country

Bestellnummer | PO number

Umsatzsteuer-ID-Nr. | VAT ID No.

Veranstaltung | Event

Halle, Stand-Nr. | Hall, stand No.

Abweichender Rechnungsempfänger | Different invoice recipient

Firmenname | Company Name

Adresse | Address

PLZ, Stadt | City, Postcode (ZIP)

Land | Country

Umsatzsteuer-ID-Nr. | VAT ID No.

Preise gelten für die gesamte Laufzeit der Veranstaltung. Wir bestellen hiermit mietweise unter Anerkennung der Geschäfts- und Lieferbedingungen der MESSE ESSEN GmbH und der Technischen Richtlinien:

The prices quoted apply throughout the duration of the event. We hereby hire in accordance with the general terms and conditions of trade and rent of MESSE ESSEN GmbH and the technical guidelines:

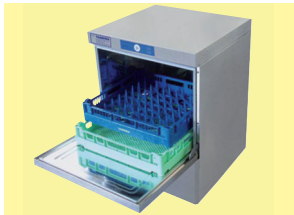

Gläserpülmaschine, gewerbl., Wechselkorb-Version, 2-4 Min.-Programm/Professional glasswasher, interchangeable basket-system, 2-4 min. program
230 oder 400 V, 7,5 kW, 60x82,5x60 cm

(0080)

€ 525,30



Gläserpülmaschine, gewerbl., 4 Min.-Programm/Professional glasswasher, 4 min. program
230 V, 3,5 kW, 60 x 85 x 60 cm

(0023)

€ 489,25



Geschirrpülmaschine, gewerbl. mit Trocknungshilfe, 2-9 Min.-Programm/Professional dishwasher, 2-9 min. program
230 oder 400 V, 60x85x60 cm

(0074)

€ 607,70

als Gläserpülmaschine/only for glasses

(0078)

€ 592,25



Gläserpülmaschine, gewerbl., 4 Min.-Programm/Professional glasswasher, 4 min. program
230 V, 3,5 kW,
46 x 78 x 55 cm (0029)

€ 530,45

46 x 78 x 55 cm (0030) € 561,35



Geschirrpülmaschine, gewerbl., 2-Korbversion, 6 Min.-Programm/Professional dishwasher, with 2 baskets, 6 min. program
400 V, 7,5 kW, 60 x 85 x 60 cm

(0035)

€ 545,90



Geschirrpülmaschine, gewerbl., Wechselkorb-Version, 4-6 Min.-Programm/Professional dishwasher, interchangeable basket-system, 4-6 min. program
400 V, 7,5 kW, 60 x 85 x 60 cm

(0036)

€ 587,10



Geschirrpülmaschine, gewerbl., Wechselkorb-Version, 3 Programme/Professional dishwasher, interchangeable basket-system, 3 programs
230 V, 3,2 kW oder 400 V, 7,5 kW
60 x 82 x 60 cm

(0094)

€ 587,10

Die Kühl- und Elektrogeräte werden ein bis zwei Tage vor Veranstaltungsbeginn direkt an Ihren Stand geliefert. Sollten Sie eine vorzeitige Anlieferung benötigen, fallen zusätzliche Transportkosten in Höhe von € 75,00 an. Dies gilt auch bei einer späteren Auslieferung.

The kitchen equipment and appliances are delivered one or two days before the fair starts. Should you require an early delivery of the equipment, additional transportation costs of € 75.00 must be raised. This also applies to later deliveries.

Zuschläge nach Ablauf der Bestellfrist:

20 % ab 6 Wochen vor Veranstaltungsbeginn, 35 % ab Aufbaubeginn (0093)

Nettopreise zzgl. gesetzlicher MwSt.

Surcharges after expiry of the order deadline:

20 % from 6 weeks prior to the beginning of the event, 35 % from beginning of set-up (0093)

All prices are net. German VAT to be added.

Ort, Datum, Name in Druckbuchstaben | City, Date, Name in capital letters

Rechtsverbindliche Unterschrift | Legally binding signature

BESTELLFORMULARE SENDEN AN: | PLEASE SEND ORDER FORM TO:

MESSE ESSEN GmbH

Ausstellerservice

Messeplatz 1

45131 Essen

Germany

ZURÜCK AN E-MAIL ODER FAX: | BACK TO E-MAIL OR FAX:

service@messe-essen.de | Fax +49.(0)201.7244-445

FACHLICHE BERATUNG: | INFORMED ADVICE:

Valentin Internationaler Messeservice GmbH & Co. KG

Fon +49.(0)2104.91 03 0

Rücksendetermin bis
6 Wochen vor AufbaubeginnReturn deadline up to 6 weeks
before the set-up starts

Aussteller, Firmenname | Exhibitor, Company name

Ansprechpartner | Contact Person

Adresse | Address

PLZ, Stadt | City, Postcode (ZIP)

Telefon | Fon

Telefax | Fax

E-Mail | Email

Land | Country

Bestellnummer | PO number

Umsatzsteuer-ID-Nr. | VAT ID No.

Veranstaltung | Event

Halle, Stand-Nr. | Hall, stand No.

Abweichender Rechnungsempfänger | Different invoice recipient

Firmenname | Company Name

Adresse | Address

PLZ, Stadt | City, Postcode (ZIP)

Land | Country

Umsatzsteuer-ID-Nr. | VAT ID No.

Preise gelten für die gesamte Laufzeit der Veranstaltung. Wir bestellen hiermit mietweise unter Anerkennung der Geschäfts- und Lieferbedingungen der MESSE ESSEN GmbH und der Technischen Richtlinien:

The prices quoted apply throughout the duration of the event. We hereby hire in accordance with the general terms and conditions of trade and rent of MESSE ESSEN GmbH and the technical guidelines:



Geschirrpülmaschine gewerb.
Korbdurchschubsystem/Professional
Dishwasher
90-240 Sec.- Programm/program
400 V, 7,5 kW

205 x 195 x 80 cm (0089) € 1184,50



Spülschrank mit 5-l Heißwasser
Untertischgerät/Sink cabinet with 5-l
built in hot water heater

50 x 85 x 60 cm,
230 V, 2 kW (0028) € 118,45

Spülschrank mit 5-l Heißwasser
Untertischgerät/Sink cabinet with 5-l
built in hot water heater

100 x 85 x 50 cm,
230 V, 2 kW (0032) € 127,75

Spülschrank Doppelbecken mit 5-l
Heißwasser Untertischgerät/Sink cabi-
net with double sink, and 5-l built in
hot water heater, 230 V, 2 kW

100 x 85 x 50 cm (0033) € 132,90
120 x 85 x 60 cm (0034) € 138,10

Spezial-Messeküche SKJ/U/
Special kitchen SKJ/U, 2 x 230 V,
insg./ttl 5,5 kW

90 x 95 x 65 cm, (0037) € 244,15

100 x 95 x 65 cm (0038) € 244,15

**Hängeschrank/Hanging cupboard**

50 x 55 x 30 cm (0024) € 55,65

100 x 55 x 30 cm (0025) € 65,95

Unterschrank/Base cabinet

50 x 85 x 50 cm (0026) € 60,80

100 x 85 x 50 cm (0027) € 69,10



Durchlaufkühler mit Schanksäule
2-leitig (Clean-Ball und CO² Schlüssel
zus. je € 15,00)/Flow cooler with 2-
sided dispensing column (clean ball
and CO² key add. € 15,00 each),
230 V, 2 kW

(0018) € 456,20

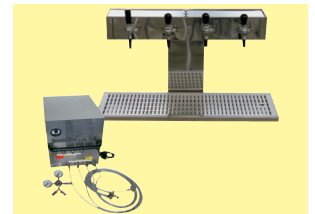

Durchlaufkühler mit Schanksäule
4-leitig (Clean-Ball und CO² Schlüssel
zus. je € 15,00)/Flow cooler with 4-
sided dispensing column (clean ball
and CO² key add. € 15,00 each),
230 V, 2 kW

(0019) € 557,00

Die Kühl- und Elektrogeräte werden ein bis zwei Tage vor Veranstaltungsbeginn direkt an Ihren Stand geliefert. Sollten Sie eine vorzeitige Anlieferung benötigen, fallen zusätzliche Transportkosten in Höhe von € 75,00 an. Dies gilt auch bei einer späteren Auslieferung.

The kitchen equipment and appliances are delivered one or two days before the fair starts. Should you require an early delivery of the equipment, additional transportation costs of € 75,00 must be raised. This also applies to later deliveries.

Zuschläge nach Ablauf der Bestellfrist:

20 % ab 6 Wochen vor Veranstaltungsbeginn, 35 % ab Aufbaubeginn (0093)

Nettopreise zzgl. gesetzlicher MwSt.

Surcharges after expiry of the order deadline:

20 % from 6 weeks prior to the beginning of the event, 35 % from beginning of set-up (0093)

All prices are net. German VAT to be added.

Ort, Datum, Name in Druckbuchstaben | City, Date, Name in capital letters

Rechtsverbindliche Unterschrift | Legally binding signature

BESTELLFORMULARE SENDEN AN: | PLEASE SEND ORDER FORM TO:
MESSE ESSEN GmbH
Ausstellerservice
Messeplatz 1
45131 Essen
Germany

ZURÜCK AN E-MAIL ODER FAX: | BACK TO E-MAIL OR FAX:
service@messe-essen.de | Fax +49.(0)201.7244-445

FACHLICHE BERATUNG: | INFORMED ADVICE:
Valentin Internationaler Messeservice GmbH & Co. KG
Fon +49.(0)2104.91 03 0

Rücksendetermin bis | Return deadline up to 6 weeks
6 Wochen vor Aufbaubeginn | before the set-up starts

Aussteller, Firmenname | Exhibitor, Company name

Ansprechpartner | Contact Person

Adresse | Address

PLZ, Stadt | City, Postcode (ZIP)

Telefon | Fon

Telefax | Fax

E-Mail | Email

Land | Country

Bestellnummer | PO number

Umsatzsteuer-ID-Nr. | VAT ID No.

Veranstaltung | Event

Halle, Stand-Nr. | Hall, stand No.

Abweichender Rechnungsempfänger | Different invoice recipient

Firmenname | Company Name

Adresse | Address

PLZ, Stadt | City, Postcode (ZIP)

Land | Country

Umsatzsteuer-ID-Nr. | VAT ID No.

Preise gelten für die gesamte Laufzeit der Veranstaltung. Wir bestellen hiermit mietweise unter Anerkennung der Geschäfts- und Lieferbedingungen der MESSE ESSEN GmbH und der Technischen Richtlinien:

The prices quoted apply throughout the duration of the event. We hereby hire in accordance with the general terms and conditions of trade and rent of MESSE ESSEN GmbH and the technical guidelines:



Induktionskochfeld/Induction cooktop, Ø 21 cm, 230 V, 2 kW, 38 x 7 x 44 cm

(0041)

€ 264,75



Mikrowelle „Spezial“ mit Grill und Heißluft/Microwave "Special" with grill and hot air 230 V, 1,5 kW, 20 A, 53 x 23 x 50 cm

(0043)

€ 175,10



Mikrowellenherd/Microwave 230 V, 0,7 kW, 47 x 27 x 36 cm

(0044)

€ 79,35



Mikrowelle, gewerblich/Microwave professional 230 V, 1,5 kW, 20 A, 51 x 33 x 42 cm

(0045)

€ 244,15



Elektrischer Suppentopf/ Electrical soup warmer 10-l, 230 V, 0,4 kW

(0064)

€ 52,55



2 x 5-l Saft-Dispenser/ 2 x 5-l Juice-Dispenser

(0020)

€ 201,90



10-l Saft-Dispenser/ 10-l Juice-Dispenser

(0021)

€ 169,95

Die Kühl- und Elektrogeräte werden ein bis zwei Tage vor Veranstaltungsbeginn direkt an Ihren Stand geliefert. Sollten Sie eine vorzeitige Anlieferung benötigen, fallen zusätzliche Transportkosten in Höhe von € 75,00 an. Dies gilt auch bei einer späteren Auslieferung.

The kitchen equipment and appliances are delivered one or two days before the fair starts. Should you require an early delivery of the equipment, additional transportation costs of € 75.00 must be raised. This also applies to later deliveries.

Zuschläge nach Ablauf der Bestellfrist:
20 % ab 6 Wochen vor Veranstaltungsbeginn, 35 % ab Aufbaubeginn (0093)
Nettopreise zzgl. gesetzlicher MwSt.

Surcharges after expiry of the order deadline:
20 % from 6 weeks prior to the beginning of the event, 35 % from beginning of set-up (0093)
All prices are net. German VAT to be added.

Ort, Datum, Name in Druckbuchstaben | City, Date, Name in capital letters

Rechtsverbindliche Unterschrift | Legally binding signature

BESTELLFORMULARE SENDEN AN: | PLEASE SEND ORDER FORM TO:

MESSE ESSEN GmbH

Ausstellerservice

Messeplatz 1

45131 Essen

Germany

ZURÜCK AN E-MAIL ODER FAX: | BACK TO E-MAIL OR FAX:

service@messe-essen.de | Fax +49.(0)201.7244-445

FACHLICHE BERATUNG: | INFORMED ADVICE:

Valentin Internationaler Messeservice GmbH & Co. KG

Fon +49.(0)2104.91 03 0

Rücksendetermin bis
6 Wochen vor AufbaubeginnReturn deadline up to 6 weeks
before the set-up starts

Aussteller, Firmenname | Exhibitor, Company name

Ansprechpartner | Contact Person

Adresse | Address

PLZ, Stadt | City, Postcode (ZIP)

Telefon | Fon

Telefax | Fax

E-Mail | Email

Land | Country

Bestellnummer | PO number

Umsatzsteuer-ID-Nr. | VAT ID No.

Veranstaltung | Event

Halle, Stand-Nr. | Hall, stand No.

Abweichender Rechnungsempfänger | Different invoice recipient

Firmenname | Company Name

Adresse | Address

PLZ, Stadt | City, Postcode (ZIP)

Land | Country

Umsatzsteuer-ID-Nr. | VAT ID No.

Preise gelten für die gesamte Laufzeit der Veranstaltung. Wir bestellen hiermit mietweise unter Anerkennung der Geschäfts- und Lieferbedingungen der MESSE ESSEN GmbH und der Technischen Richtlinien:

The prices quoted apply throughout the duration of the event. We hereby hire in accordance with the general terms and conditions of trade and rent of MESSE ESSEN GmbH and the technical guidelines:



Herd mit Ceranfeld, 4 Kochstellen, Backofen (Heißluft)/Stove with ceran top, 4 burners with hot air oven 400 V, 8 kW

50 x 85 x 60 cm (0051) € 175,05

60 x 85 x 60 cm (0052) € 182,50



Heißluftdämpfer, Tischgerät, Gastronorm 5 x 2/3/Hot-air steamer, desktop unit, catering standard 5 x 2/3, 400 V, 4,2 kW, 71 x 60 x 65 cm Wasseranschluss wird benötigt/water connection is required

(0053)

€ 494,40



Heißluftdämpfer mit Hordengestell, Gastronorm 6 x 1/1/Hot-air steamer with rack, catering standard 6 x 1/1, 400 V, 7,5 kW, 90 x 158 x 85 cm

(0054)

€ 1019,70



Heißluftdämpfer Tischgerät Gastronorm 6 x 2/3/Hot-air steamer, desktop unit, catering standard 6 x 2/3 400 V, 5,7 kW, 65.5 x 57 x 55.5 cm Wasseranschluss wird benötigt/water connection is required

(0099)

€ 752,95



Chafing Dish/Chafing dish 230 V, 0,5 kW, 55 x 30 x 34 cm

(0063)

€ 95,50



Bain Marie mit 3 Gastronormschalen à 5-l/Bain Marie with three 5-l bowls, catering standard 230 V, 1,2 kW

(0059)

€ 106,10



Salamander/Salamander

400 V, 4,4 kW,

79 x 41 x 41 cm (0048) € 111,40



Elektro-Friteuse/Electrical deep fryer

7,5 l, 27 x 26 x 42 cm,

230V, 3,4 kW (0056) € 138,10

10 l, 31 x 29 x 48 cm,

230 V, 3,4 kW (0057) € 180,25

Die Kühl- und Elektrogeräte werden ein bis zwei Tage vor Veranstaltungsbeginn direkt an Ihren Stand geliefert. Sollten Sie eine vorzeitige Anlieferung benötigen, fallen zusätzliche Transportkosten in Höhe von € 75,00 an. Dies gilt auch bei einer späteren Auslieferung.

The kitchen equipment and appliances are delivered one or two days before the fair starts. Should you require an early delivery of the equipment, additional transportation costs of € 75.00 must be raised. This also applies to later deliveries.

Zuschläge nach Ablauf der Bestellfrist:

20 % ab 6 Wochen vor Veranstaltungsbeginn, 35 % ab Aufbaubeginn (0093)

Nettopreise zzgl. gesetzlicher MwSt.

Surcharges after expiry of the order deadline:

20 % from 6 weeks prior to the beginning of the event, 35 % from beginning of set-up (0093)

All prices are net. German VAT to be added.

Ort, Datum, Name in Druckbuchstaben | City, Date, Name in capital letters

Rechtsverbindliche Unterschrift | Legally binding signature

BESTELLFORMULARE SENDEN AN: | PLEASE SEND ORDER FORM TO:

MESSE ESSEN GmbH

Ausstellerservice

Messeplatz 1

45131 Essen

Germany

ZURÜCK AN E-MAIL ODER FAX: | BACK TO E-MAIL OR FAX:

service@messe-essen.de | Fax +49.(0)201.7244-445

FACHLICHE BERATUNG: | INFORMED ADVICE:

Valentin Internationaler Messeservice GmbH & Co. KG

Fon +49.(0)2104.91 03 0

Rücksendetermin bis
6 Wochen vor AufbaubeginnReturn deadline up to 6 weeks
before the set-up starts

Aussteller, Firmenname | Exhibitor, Company name

Ansprechpartner | Contact Person

Adresse | Address

PLZ, Stadt | City, Postcode (ZIP)

Telefon | Fon

Telefax | Fax

E-Mail | Email

Land | Country

Bestellnummer | PO number

Umsatzsteuer-ID-Nr. | VAT ID No.

Veranstaltung | Event

Halle, Stand-Nr. | Hall, stand No.

Abweichender Rechnungsempfänger | Different invoice recipient

Firmenname | Company Name

Adresse | Address

PLZ, Stadt | City, Postcode (ZIP)

Land | Country

Umsatzsteuer-ID-Nr. | VAT ID No.

Preise gelten für die gesamte Laufzeit der Veranstaltung. Wir bestellen hiermit mietweise unter Anerkennung der Geschäfts- und Lieferbedingungen der MESSE ESSEN GmbH und der Technischen Richtlinien:

The prices quoted apply throughout the duration of the event. We hereby hire in accordance with the general terms and conditions of trade and rent of MESSE ESSEN GmbH and the technical guidelines:



Kaffeemaschine, 10 Tassen/
Coffee machine, 10 cups, 230 V, 1kW
(0081) € 31,85



Kaffeemaschine ECO (ca. 24 Tassen)/
Coffee machine ECO (ca. 24 cups)
2 Glaskannen à 1,8 Ltr./2 glas cans à 1.8 l,
230 V, 2 kW, 20,5 x 43,5 x 38,5 cm
(0088) € 106,10

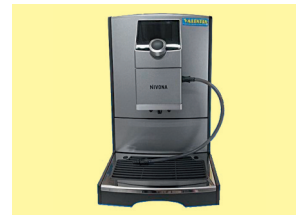

Kaffee-/Espressoautomat Nivona/
Coffee-/Espresso machine Nivona
Wassertank/water tank 2,2 l, 230 V,
1,5 kW, 24 x 34 x 46 cm
(0100) € 477,95



Kaffee-/Espressoautomat Nivona/
Coffee-/Espresso machine Nivona
Wassertank/water tank 3,5 l, 230 V,
2,7 kW, 30 x 42 x 48 cm
(0101) € 626,25



Kaffee-/Espressoautomat Saeco, one
touch/Coffee-/Espresso machine
Saeco, one touch
Wassertank/water tank 4 l, 230 V,
2,3 kW, 33.6 x 55.5 x 45 cm
(0090) € 509,25



Wurstbräter/Sausage grill
230 V, 1,5 kW, 68 x 21 x 41 cm
(0058) € 116,40



Wurstwärmer 2 x 10-l mit Deckel/
Sausage warmer, 2 x 10-l with lid
230 V, 2 x 0,6 kW, 75 x 25 x 28 cm
(0062) € 133,90

Die Kühl- und Elektrogeräte werden ein bis zwei Tage vor Veranstaltungsbeginn direkt an Ihren Stand geliefert. Sollten Sie eine vorzeitige Anlieferung benötigen, fallen zusätzliche Transportkosten in Höhe von € 75,00 an. Dies gilt auch bei einer späteren Auslieferung.

The kitchen equipment and appliances are delivered one or two days before the fair starts. Should you require an early delivery of the equipment, additional transportation costs of € 75.00 must be raised. This also applies to later deliveries.

Zuschläge nach Ablauf der Bestellfrist:

20 % ab 6 Wochen vor Veranstaltungsbeginn, 35 % ab Aufbaubeginn (0093)

Nettopreise zzgl. gesetzlicher MwSt.

Surcharges after expiry of the order deadline:

20 % from 6 weeks prior to the beginning of the event, 35 % from beginning of set-up (0093)

All prices are net. German VAT to be added.

Ort, Datum, Name in Druckbuchstaben | City, Date, Name in capital letters

Rechtsverbindliche Unterschrift | Legally binding signature